Купить комнату за 900 000 рублей на набережная Нефтяников, 12

Республика Коми, Городской округ Ухта, Ухта, набережная Нефтяников, 12

900 000 Р
69 231Р за м^2

13.00 м^2	4.00 м^2	3 из 6
Общая	Кухня	Этаж

Отличная светлая комната в семейном общежитии площадью 13,1 кв.м на третьем этаже в кирпичном доме. Окна выходят на новую Набережную г. Ухты, в шаговой доступности. В комнате установлено окно пвх, полы ламинат, очень уютная. В коридоре встроенный шкаф, с большим местом для хранения. Личная кухня: остается встроенный кухонный гарнитур и плита Чистый санузел и ванна, раздельные(на две семьи). Установлены счетчики на холодную и горячую воду (что гарантирует небольшие коммунальные платежи)! Так же имеется общий балкон с пожарной лестницей, где имеется место хранения в несгораемом шкафу, и место для хранения велосипеда. В шаговой доступности расположены: Школа 20, 16, Ухтинский технический лицей имени Г.В. Рассохина , детский сад 55, 5. Банно-оздоровительный комплекс, Пиццерия, магазины пятерочка и магнит, МРТ Да Винчи , ЦСЗН г. Ухты также имеются: интернет, кабельное телевидение, домофон, железная дверь. Код пользователя: 55931 Номер в базе: 8928657

2 с 03.07.2025, обновлен 03.07.2025

Продавец: Собственник

Телефон: +79121514311

Характеристики

Этаж	3	Этажей всего	6
Площадь кухни	4.00 кв. м		

https://uhta.restate.ru/obj/prodazha-komnati-naberezhnaya-neftyanikov-12-19839945/

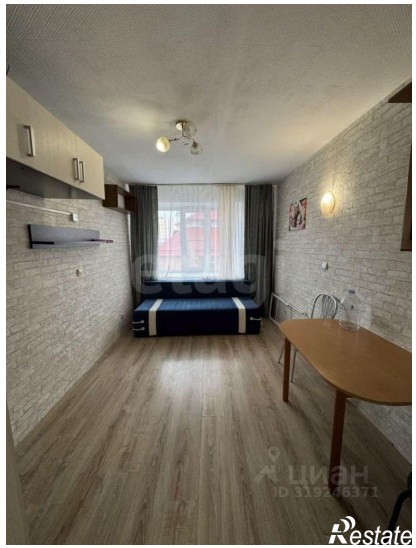
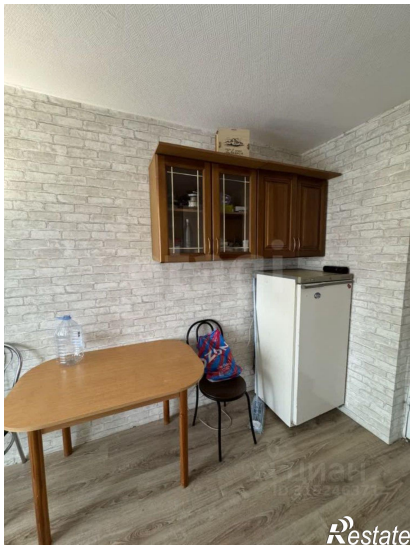
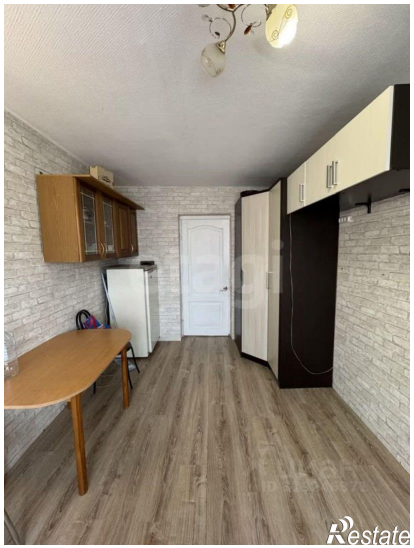

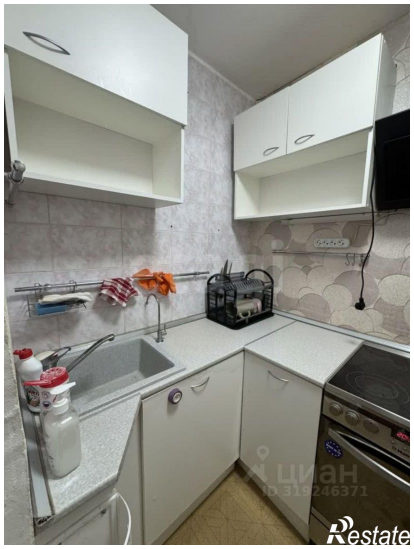

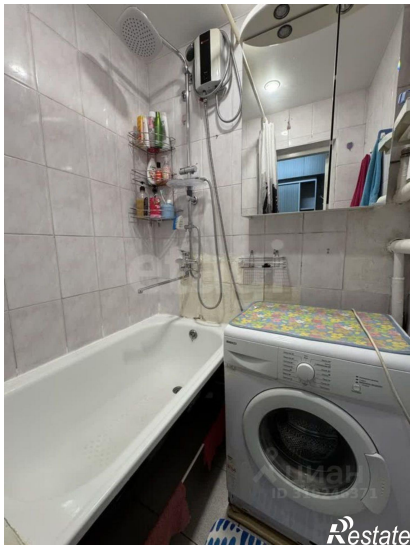

Restate

Restate