Купить квартиру за 4 200 000 рублей на ул Интернациональная, 17

Республика Коми, Городской округ Ухта, Ухта, ул Интернациональная, 17

4 200 000 Р
85 714Р за м^2

49.00 м^2	7.00 м^2	4 из 5
Общая	Кухня	Этаж

Продается уютная 2-комнатная квартира улучшенной планировки в районе Пионер горы. Общая площадь 48,6 кв.м, расположена на 4/5. Комнаты раздельные, кухня не маленькая. Квартира требует ремонта, что позволит Вам воплотить свои дизайнерские идеи и создать идеальное жилье по своему вкусу. Расположение дома, обеспечит вам развитую инфраструктуру и удобную транспортную доступность. Отличный вариант для тех, кто ищет квартиру под ремонт. Звоните и записывайтесь на просмотр. Код пользователя: 39431 Номер в базе: 9031376

309 с 09.07.2025, обновлен 09.07.2025

Продавец: Розова Дарья Сергеевна

Телефон: +79125400943

Характеристики
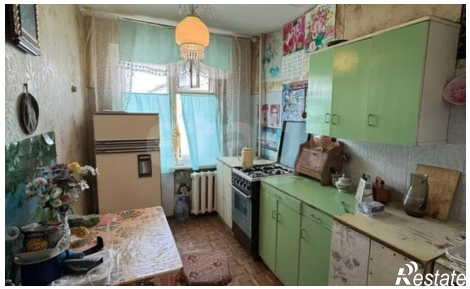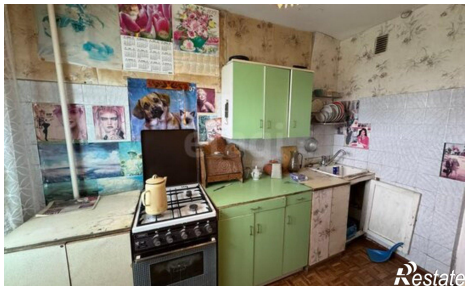
Количество комнат	2	Этаж	4
Этажей всего	5	Площадь кухни	7.00 кв. м