Купить квартиру за 3 750 000 рублей на улица 30 лет Октября, 10

Республика Коми, Городской округ Ухта, Ухта, улица 30 лет Октября, 10

3 750 000 Р
87 209Р за м^2

43.00 м^2	6.00 м^2	2 из 5
Общая	Кухня	Этаж

Двухкомнатная квартира с функциональной планировкой расположена в жилом районе с развитой инфраструктурой. Обе комнаты изолированные, окна выходят на разные стороны, что обеспечивает равномерное естественное освещение в течение дня и возможность быстрого проветривания. Зал имеет проходную конфигурацию, но при необходимости его можно сделать изолированным за счет перепланировки — технические характеристики здания позволяют реализовать различные варианты зонирования. Квартира подойдет для тех, кто ценит возможность создать индивидуальный интерьер: состояние помещений предполагает проведение ремонта по своему вкусу. В подъезде установлены современные стеклопакеты, поддерживается чистота, что говорит о качественной работе управляющей компании. Придомовая территория благоустроена, оборудована парковочными местами для жильцов. В пешей доступности находится Парк культуры и отдыха — идеальное место для прогулок с семьей. Транспортная доступность на высоком уровне: рядом расположены автобусные остановки с маршрутами во все районы города, что упрощает ежедневные поездки на работу или по делам. Район отличается спокойной атмосферой, при этом здесь есть все необходимое для комфортной жизни — магазины, аптеки, детские сады и школы в шаговой доступности. Квартира представляет собой удачное сочетание ...

322 с 06.07.2025, обновлен 07.07.2025

Продавец: Собственник

Телефон: +79125620058

Характеристики

Количество комнат	2	Тип дома	панельный
Этаж	2	Этажей всего	5
Площадь кухни	6.00 кв. м		

https://uhta.restate.ru/obj/prodazha-dvuhkomnatnoy-kvartiri-ulica-30-let-oktyabrya-10-18232243181/

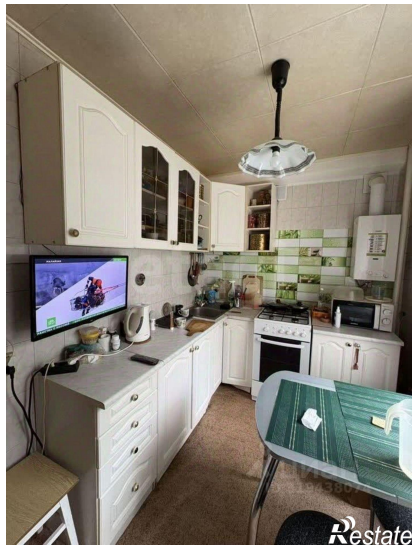
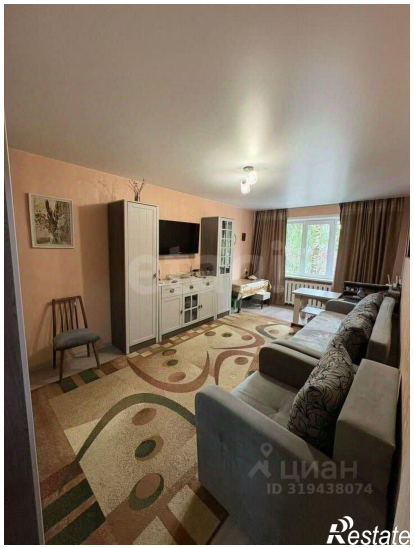
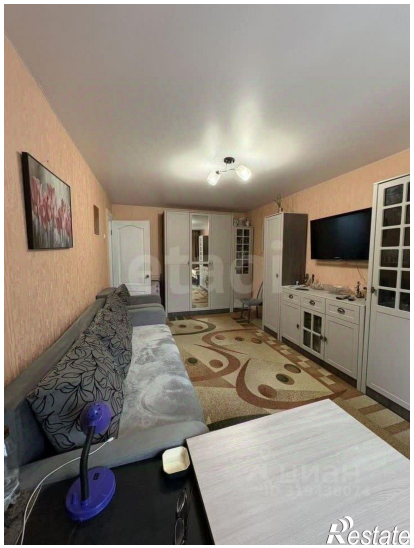
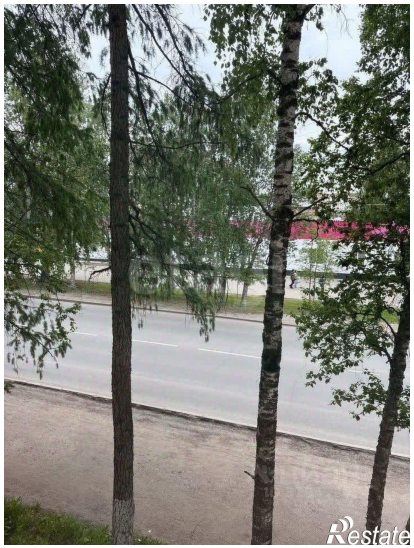
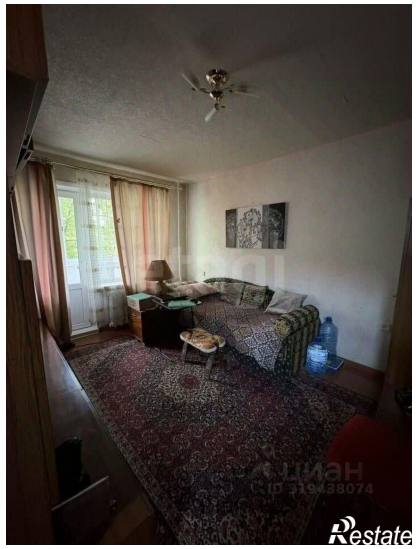
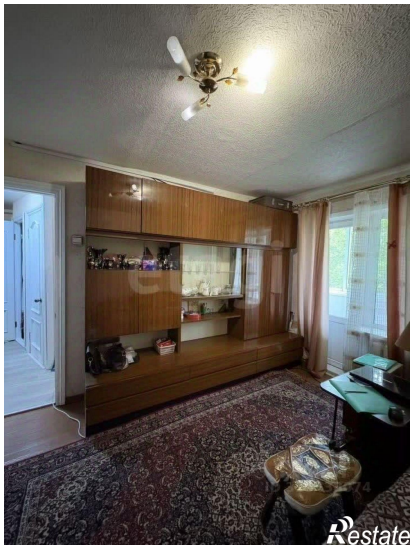
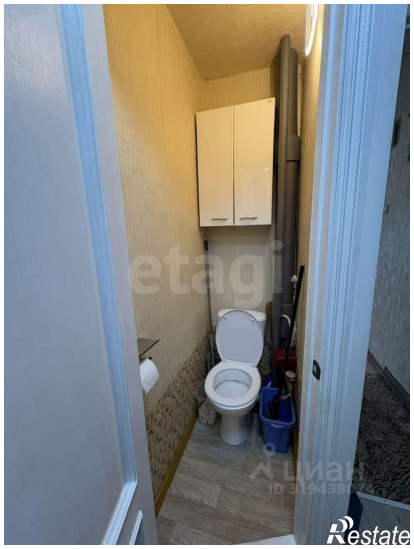

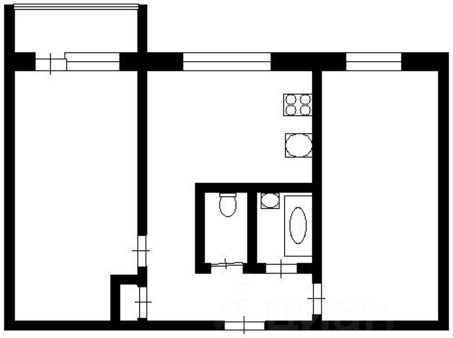

Restate