Купить квартиру за 7 000 000 рублей на набережная Нефтяников, 17

Республика Коми, Городской округ Ухта, Ухта, набережная Нефтяников, 17

7 000 000 Р
140 000Р за м^2

50.00 м^2	8.00 м^2	2 из 5
Общая	Кухня	Этаж

Двухкомнатная квартира площадью 50,3 кв. м продается в связи с переездом в другой город. Объект расположен в спокойном районе с развитой инфраструктурой, идеально подходит для семей с детьми , либо под сдачу в аренду(что в данное время очень актуально.)Квартира отличается продуманной планировкой, хорошей освещенностью за счет окон на обе стороны и уютной атмосферой. Проведен качественный косметический ремонт: побелены потолки, выполнена шумоизоляция по стенам, граничащим с соседями, что обеспечивает комфортное проживание. Зимой в квартире поддерживается комфортная температура благодаря эффективной системе отопления. В наличии застекленная лоджия и кладовая для хранения вещей. Дом окружен дружелюбными соседями, что добавляет преимуществ для жизни. Район обладает всей необходимой инфраструктурой: в шаговой доступности две школы, три детских сада в соседних дворах, автобусные остановки с регулярным сообщением. В пешей доступности находится благоустроенная набережная с детскими площадками — отличное место для прогулок и отдыха. Код пользователя: 93565 Номер в базе: 8971859

0 с 04.07.2025, обновлен 04.07.2025

Продавец: Агренич Елена Сергеевна

Телефон: +79630222317

Характеристики
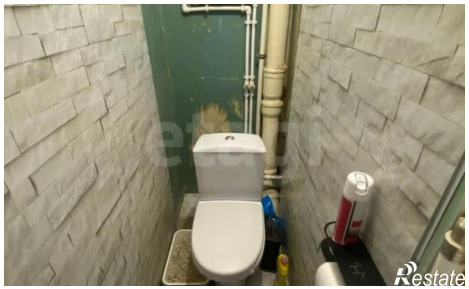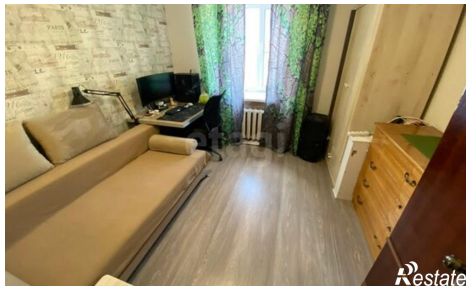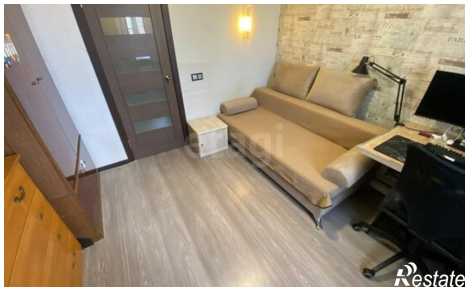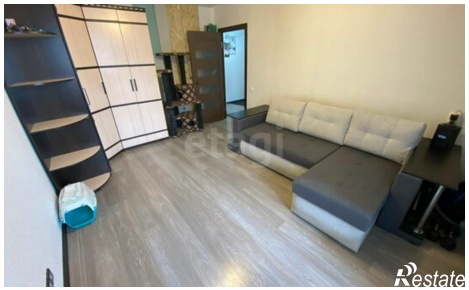
Количество комнат	2	Этаж	2
Этажей всего	5	Площадь кухни	8.00 кв. м