Купить квартиру за 4 600 000 рублей на проспект Космонавтов, 26

Республика Коми, Городской округ Ухта, Ухта, проспект Космонавтов, 26

4 600 000 Р
79 310Р за м^2

58.00 м^2	7.00 м^2	9 из 9
Общая	Кухня	Этаж

Продается уютная 3-комнатная квартира улучшенной планировки (58,4 м²) на 9 этаже кирпичного дома. С неё открывается потрясающий вид! Три отдельные комнаты, просторная кухня, раздельный санузел, большая застекленная лоджия идеально для семьи! Мебель и техника остаются. В доме отличная управляющая компания: крыша не течет, лифт всегда работает. Есть водонагреватель на случай отключения горячей воды. Один собственник с момента постройки. Дружелюбные соседи. Торг уместен после просмотра. Звоните и записывайтесь на просмотр! Код пользователя: 39431 Номер в базе: 8962772

1 с 03.07.2025, обновлен 03.07.2025

Продавец: Собственник

Телефон: +79125629577

Характеристики

Количество комнат	3	Тип дома	кирпичный
Этаж	9	Этажей всего	9
Площадь кухни	7.00 кв. м		

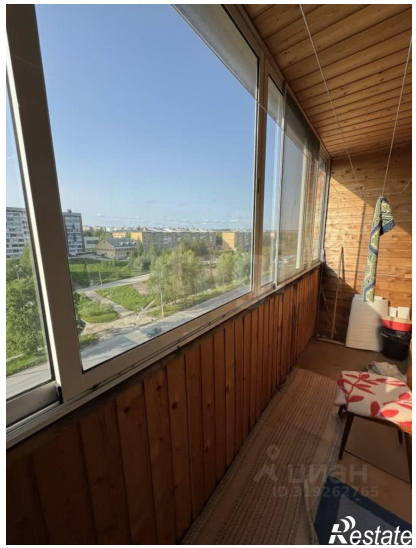
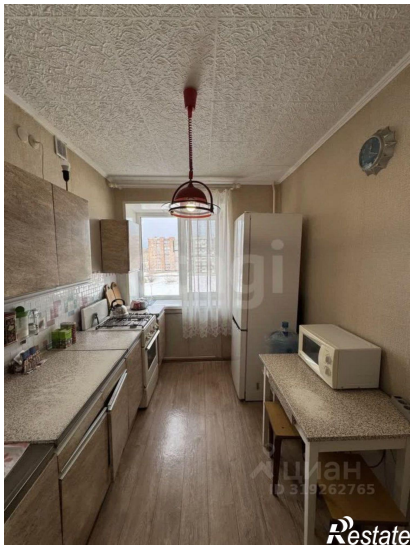

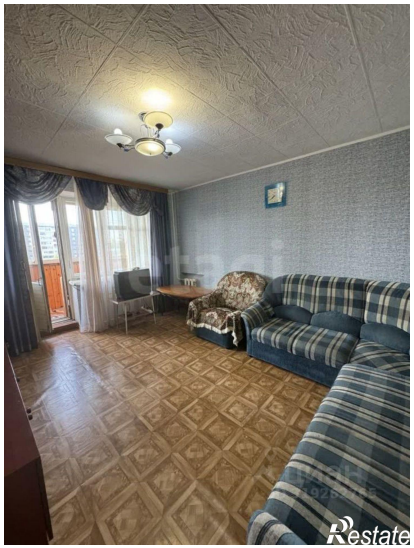
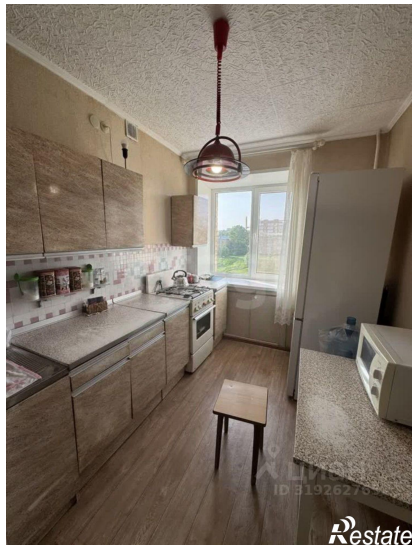
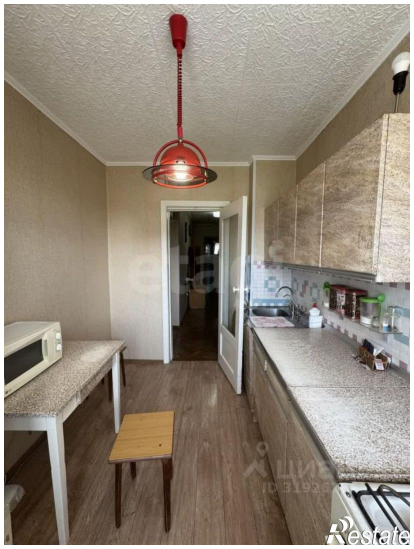
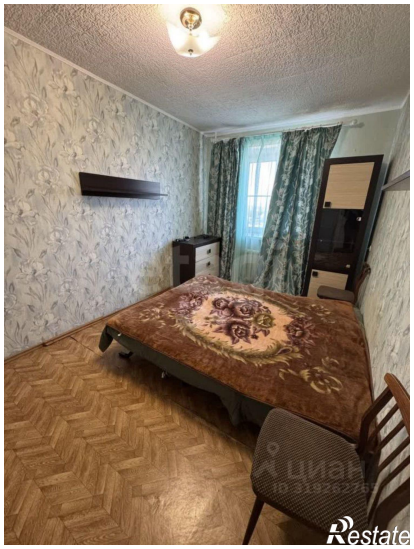

Restate

Restate