Купить квартиру за 4 100 000 рублей на Чибьюский переулок, 9

Республика Коми, Городской округ Ухта, Ухта, Чибьюский переулок, 9

4 100 000 Р
70 690Р за м^2

58.00 м^2	6.00 м^2	5 из 5
Общая	Кухня	Этаж

продается 3 комнатная квартира в хорошем доме не у дороги, окна все выходят во двор на зелёную зону , во дворе сделана парковка и новая современная детская площадка с вечерним освещением, вся инфраструктура в шаговой доступности, недалеко находится ТЦ Ярмарка. В квартире сделан свежий косметический ремонт, заменены межкомнатные двери, санузел в кафеле раздельный, полы ламинат и линолеум, окна пластиковые, балкон застеклён и обшит внутри деревом, при продаже остаются кухонные гарнитур и стол, вместительный шкаф купе,карнизы,люстры. По желанию можем оставить стиральную машину и холодильник.Подьезд после ремонта, окна пластик соседи семейные спокойные.Цена 4100000, торг при осмотре документы к продаже готовы.

0 с 15.06.2025, обновлен 15.06.2025

Продавец: Собственник

Телефон: +79125625907

Характеристики

Количество комнат	3	Тип дома	панельный
Этаж	5	Этажей всего	5
Площадь кухни	6.00 кв. м		

https://uhta.restate.ru/obj/prodazha-tryohkomnatnoy-kvartiri-chibyuskiy-pereulok-9-18232095743/

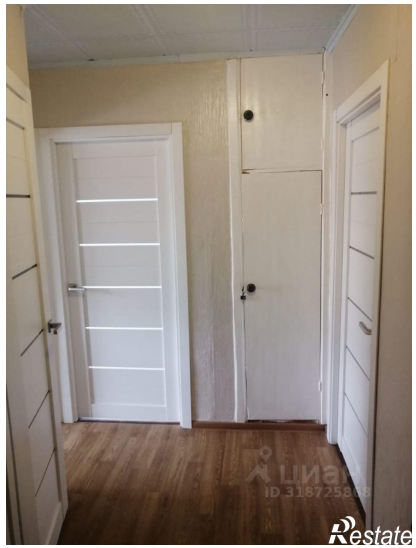

Restate

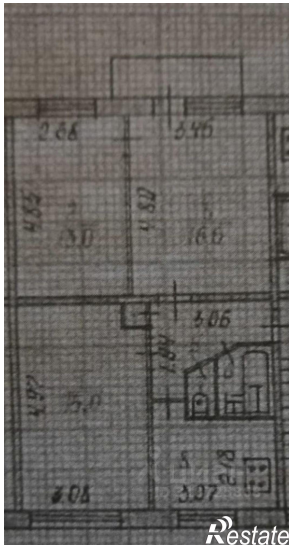
Restate