Купить квартиру за 3 680 000 рублей на проезд Строителей, 23

Республика Коми, Городской округ Ухта, Ухта, проезд Строителей, 23

3 680 000 Р
85 581Р за м^2

43.00 м^2	6.00 м^2	2 из 5
Общая	Кухня	Этаж

ОЧЕНЬ СРОЧНАЯ ПРОДАЖА Вашему вниманию представляется двухкомнатная квартира проезд Строителей, д. 23 Площадь 43,5 м2 2/5 этаж В жилых комнатах, кухне, коридоре, сделан косметический ремонт, комнаты квартиры раздельные. Имеющаяся мебель в квартире: стенка зала, два раскладных дивана, кровать, трехстворчатый шкаф, прихожая, кухонный гарнитур, стиральная машинка, газовая плита, вытяжка, стол, остаются. Сделан ремонт ванной комнаты, заменена сантехника. Балкон квартиры застеклен, обшит пластиком. Тихие соседи, чистый подъезд. Для более подробной информации пишите или звоните Код пользователя: 165364 Номер в базе: 3783051

0 с 11.06.2025, обновлен 11.06.2025

Продавец: Собственник

Телефон: +79125620760

Характеристики

Количество комнат	2	Тип дома	панельный
Этаж	2	Этажей всего	5
Площадь кухни	6.00 кв. м		

https://uhta.restate.ru/obj/prodazha-dvuhkomnatnoy-kvartiri-proezd-stroiteley-23-18232076414/

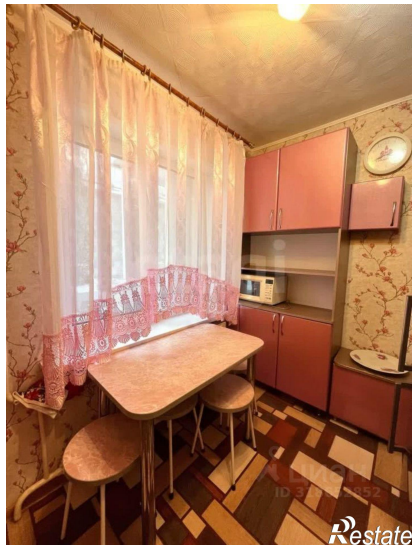
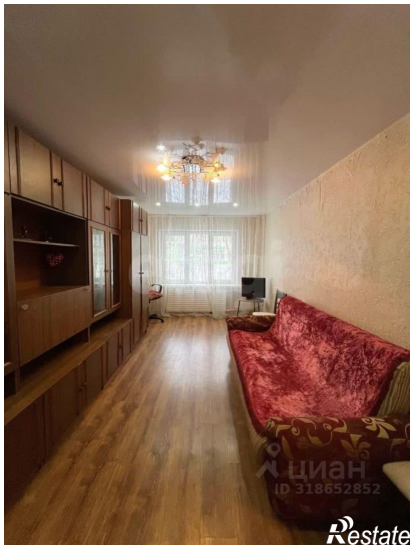
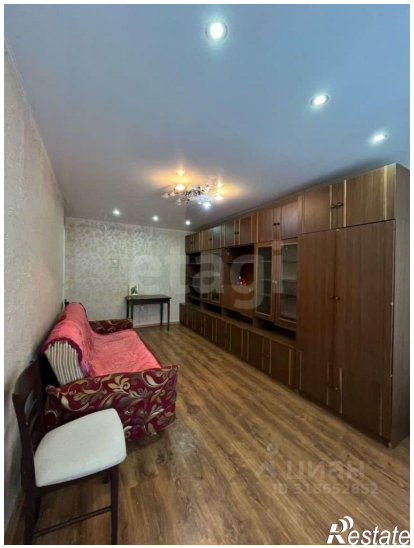
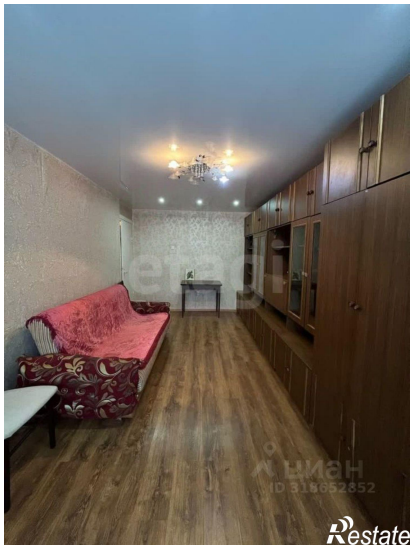

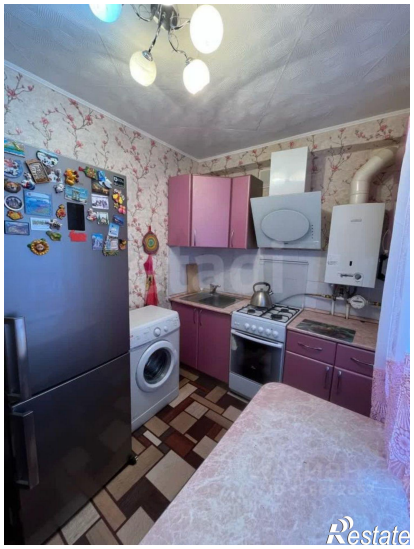

Restate

Restate