Купить квартиру за 2 300 000 рублей на пр-кт Космонавтов, 16/29

Республика Коми, Городской округ Ухта, Ухта, пр-кт Космонавтов, 16/29

2 300 000 Р
76 667Р за м^2

30.00 м^2	18.00 м^2	6.00 м^2	4 из 5
Общая	Жилая	Кухня	Этаж

Продается однокомнатная квартира в центральном районе города с удобной планировкой и косметическим ремонтом. Объект расположен в благоустроенном доме, в шаговой доступности от социальной и коммерческой инфраструктуры: продуктовые магазины, аптеки, поликлиника, детские сады и школы находятся в пределах 57 минут пешком. Рядом расположена художественная школа и остановки общественного транспорта, что обеспечивает быстрый доступ к другим районам города. Квартира не угловая, с хорошей звукоизоляцией и инсоляцией — окна выходят во двор, что гарантирует тишину и отсутствие пыли от дороги. Соседи тихие спокойные люди, в подъезде всегда порядок. В помещении выполнен ремонт: натяжные потолки, линолеум на полу, пластиковые окна. Санузел отделан влагостойкими панелями, установлена новая газовая колонка, все трубы заменены на металлопластиковые, что исключает риск протечек. Мебель и техника остается по договоренности. Квартира принадлежит единственному совершеннолетнему собственнику, не имеет обременений, долгов по коммунальным платежам. Документы в полном порядке, возможен как наличный, так и ипотечный расчет. Объект подойдет для комфортного проживания или инвестиции — благодаря удачному расположению. Код пользователя: 114404 Номер в базе: 5752949

0 с 07.06.2025, обновлен 07.06.2025

Продавец: Собственник

Телефон: +79125630165

Характеристики

Количество комнат	1	Этаж	4
Этажей всего	5	Площадь жилая	18.00 кв. м
Площадь кухни	6.00 кв. м		

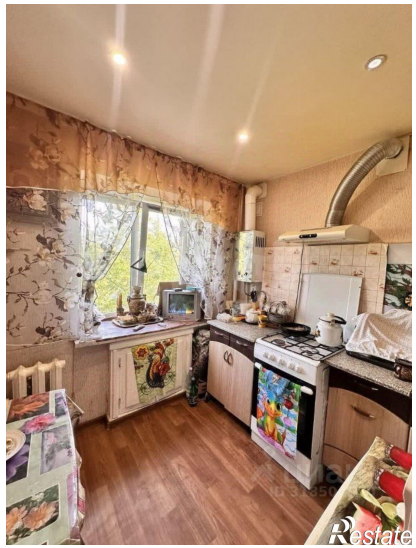
Restate

Restate

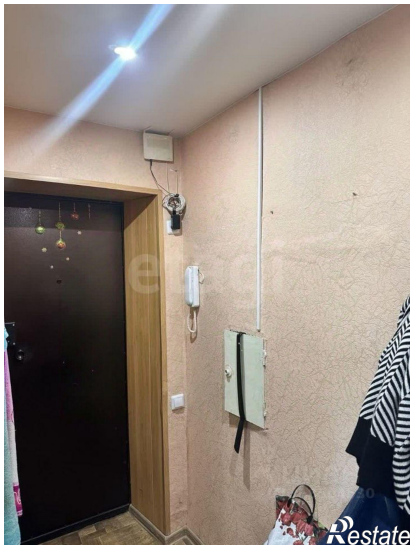
Restate

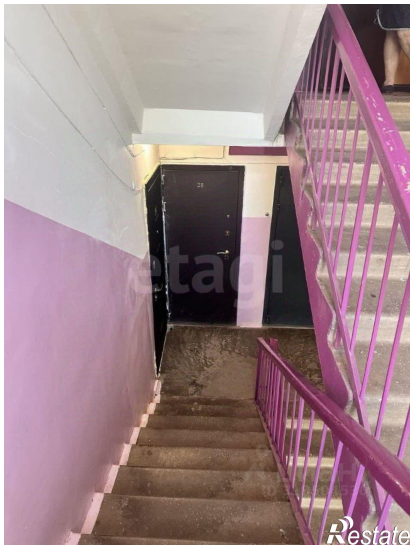
Restate

Restate