Купить квартиру за 4 800 000 рублей на проспект Космонавтов, 2

Республика Коми, Городской округ Ухта, Ухта, проспект Космонавтов, 2

4 800 000 Р
88 889Р за м^2

54.00 м^2	8.00 м^2	3 из 4
Общая	Кухня	Этаж

Просторная трехкомнатная квартира в отличном состоянии идеальное сочетание комфорта и выгодного расположения. В 2016 году здесь проведен капитальный ремонт с полной заменой всех коммуникаций, поэтому новым владельцам не придется вкладываться в обновление можно сразу заселяться и наслаждаться жизнью. Интерьер выполнен в светлых, теплых тонах, создающих ощущение простора и уюта одновременно. Главное преимущество безупречная планировка. Просторная кухня-гостиная станет сердцем дома, где так приятно собираться с семьей или принимать друзей. Две изолированные спальни обеспечат личное пространство для каждого можно обустроить уютную взрослую спальню и детскую или кабинет. Санузел отделан современной керамической плиткой с продуманной системой гидроизоляции, а теплые полы добавят комфорта в холодные дни. Вся сантехника и трубы заменены никаких протечек и лишних хлопот. Квартира расположена на среднем этаже никакого шума с улицы и удобный подъем без лифта. Район тихий и зеленый, но при этом в шаговой доступности вся необходимая инфраструктура: детская и взрослая поликлиники, магазины, кафе и остановки общественного транспорта. Отличный вариант для семьи с детьми или тех, кто ценит спокойствие без отрыва от городской жизни. Это не просто квартира это готовый дом, где каждая ...

0 с 04.06.2025, обновлен 04.06.2025

Продавец: Собственник

Телефон: +79125625361

Характеристики

Количество комнат	3	Тип дома	кирпичный
Этаж	3	Этажей всего	4
Площадь кухни	8.00 кв. м		

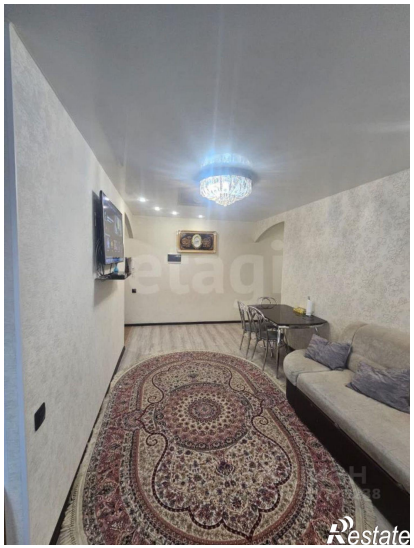
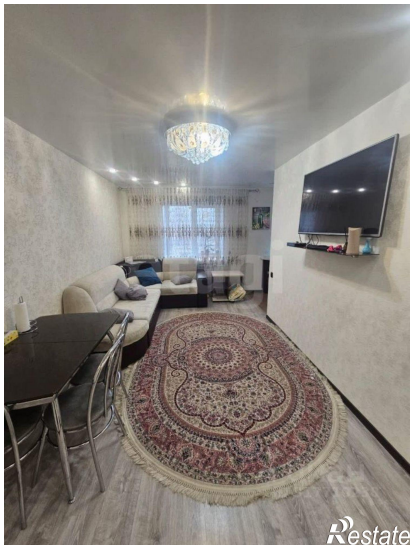
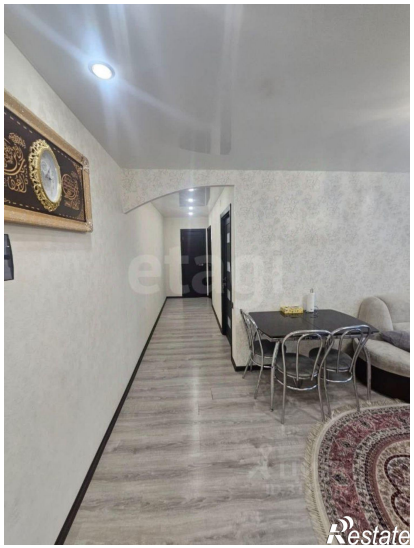
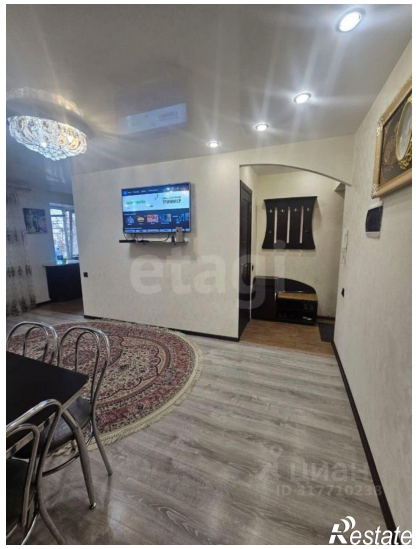
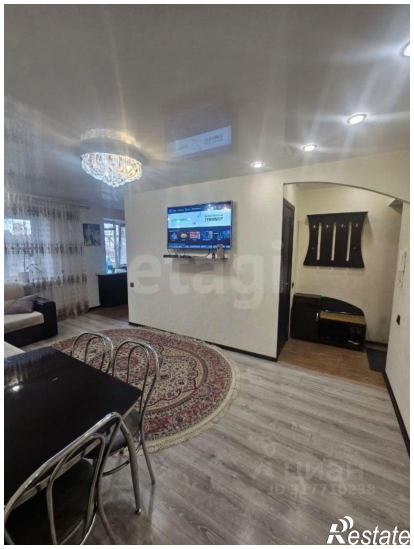
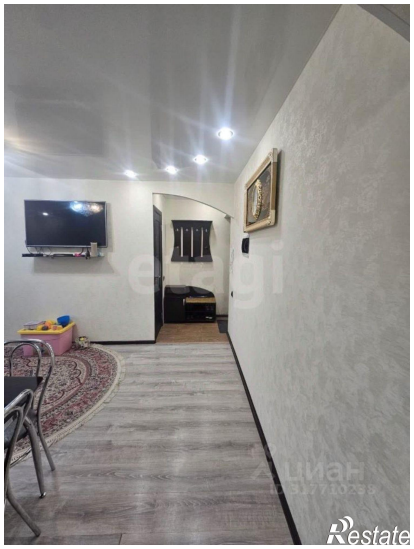
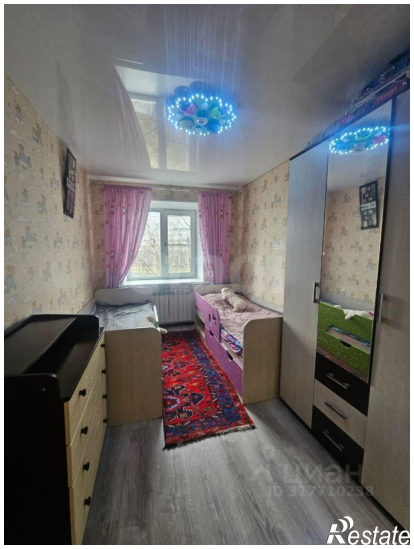

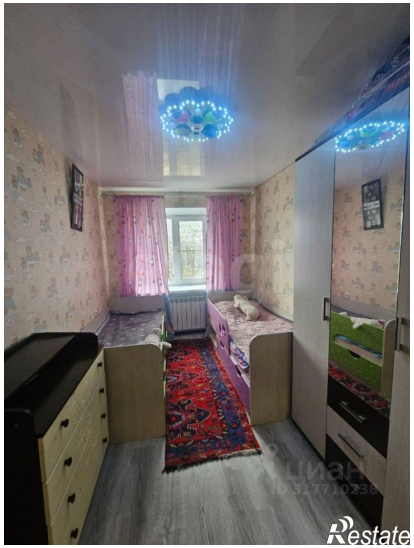

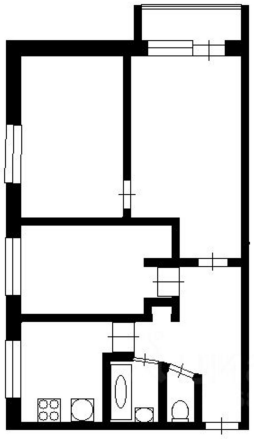

Restate