Купить квартиру за 7 500 000 рублей на ул Интернациональная, 17

Республика Коми, Городской округ Ухта, Ухта, ул Интернациональная, 17

7 500 000 Р
107 143Р за м^2

70.00 м^2	8.00 м^2	2 из 5
Общая	Кухня	Этаж

Представляем вашему вниманию уютную и светлую квартиру в городе Ухта, расположенную по адресу: улица Интернациональная, дом 17, второй этаж. Общая площадь квартиры составляет 70,1 кв. м, что обеспечивает достаточно пространства для комфортной жизни. Квартира была тщательно отремонтирована: выполнен капитальный ремонт, включая выравнивание стен и замену окон на современные ПВХ конструкции. Косметический ремонт также был проведен на высоком уровне: установлены натяжные потолки, уложен ламинат, все оформлено в современных светлых тонах, что создает ощущение простора и уюта. Санузел раздельный, что является удобным решением для семьи. В ванной комнате и туалете качественно уложена современная кафельная плитка, а потолки также выполнены в виде натяжных конструкций, что добавляет эстетики и практичности. Кухня оборудована встроенной мебелью, которая остается при продаже, остальная мебель может быть оставлена по договоренности. Это позволит новым владельцам сразу же обустроиться без дополнительных затрат и хлопот. Из окон квартиры открывается вид на три стороны дома, что обеспечивает хорошее естественное освещение в течение всего дня. Развитая инфраструктура района включает в себя сети магазинов, детские сады и школу, что делает проживание здесь особенно удобным для семей с детьми. Эта квартира ...

0 с 03.06.2025, обновлен 03.06.2025

Продавец: Лобас Андрей Сергеевич

Телефон: +79630222607

Характеристики

Количество комнат	4	Этаж	2
Этажей всего	5	Площадь кухни	8.00 кв. м
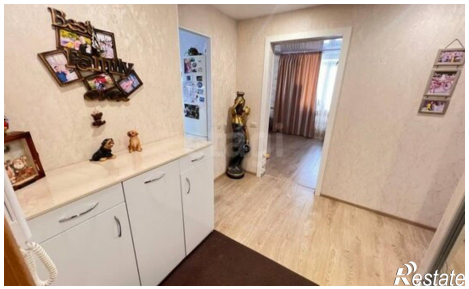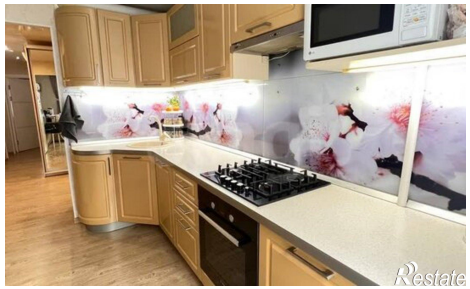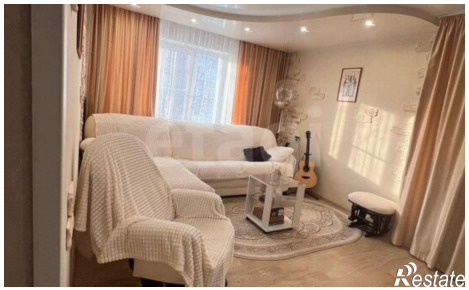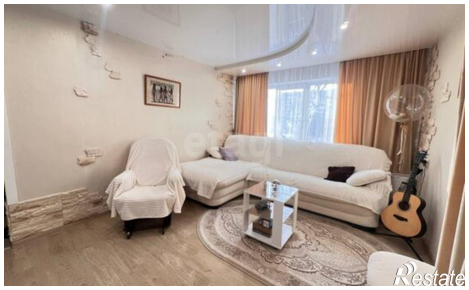
https://uhta.restate.ru/obj/prodazha-chetyrehkomnatnoy-kvartiri-ul-internacionalnaya-17-18232025004/