Купить квартиру за 14 000 000 рублей на набережная Нефтяников, 5А

Республика Коми, Городской округ Ухта, Ухта, набережная Нефтяников, 5А

14 000 000 Р
141 414Р за м^2

99.00 м^2	10.00 м^2	1 из 9
Общая	Кухня	Этаж

Продаётся просторная и светлая 3-комнатная квартира в городе Ухта по адресу: улица Нефтяников, дом 5А. Квартира расположена на первом этаже и обладает общей площадью 99,6 кв.м. Просторные комнаты и две большие лоджии создают ощущение уюта и комфорта. В квартире выполнен косметический ремонт, что позволяет новым владельцам воплотить свои дизайнерские идеи. Два санузла, один из которых гостевой, а второй совмещённый, обеспечивают дополнительное удобство для большой семьи или приёма гостей. Окна квартиры выходят на обе стороны дома, что обеспечивает отличное естественное освещение в течение всего дня. Этот вариант идеально подойдёт тем, кто ценит простор, комфорт и удобство. Код пользователя: 70221 Номер в базе: 7679898

0 с 31.05.2025, обновлен 31.05.2025

Продавец: Собственник

Телефон: +79125616017

Характеристики

Количество комнат	3	Тип дома	кирпичный
Этаж	1	Этажей всего	9
Площадь кухни	10.00 кв. м		
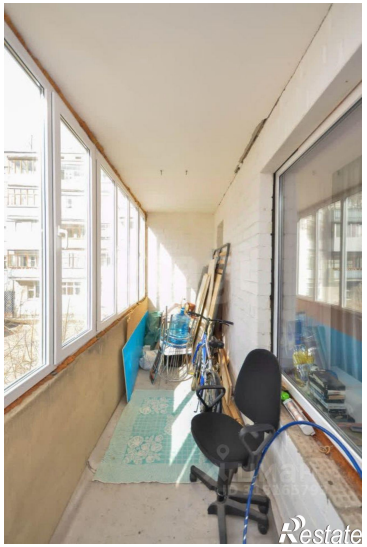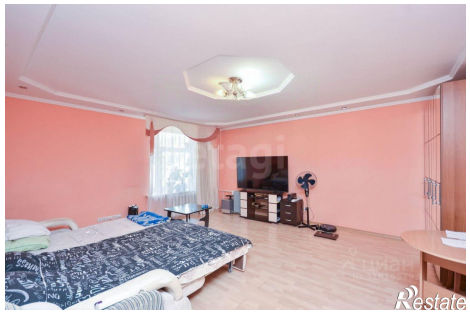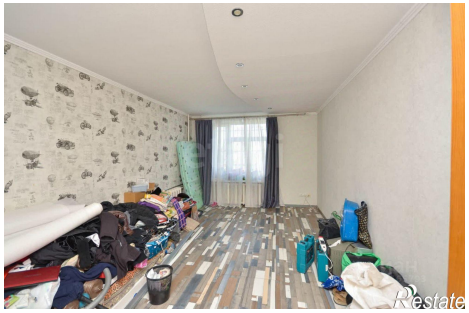
https://uhta.restate.ru/obj/prodazha-tryohkomnatnoy-kvartiri-naberezhnaya-neftyanikov-5a-18232000109/