Купить квартиру за 3 400 000 рублей на проспект Космонавтов, 4

Республика Коми, Городской округ Ухта, Ухта, проспект Космонавтов, 4

3 400 000 Р
113 333Р за м^2

30.00 м^2	7.00 м^2	3 из 4
Общая	Кухня	Этаж

Продается полуторка с ремонтом в центре города! Сделан капитальный ремонт в светлых тонах, хорошая планировка: кухня-гостиная и спальня, что позволяет максимально грамотно использовать площадь квартиры. Новые полы, выровнены стены, произведена полная замена проводки и сантехники. Окна ПВХ, балкон застеклен Хорошие соседи, нет проблем с парковкой. Совершеннолетний собственник , без обременений и долгов. Код пользователя: 100226 Номер в базе: 4534895

2 с 22.05.2025, обновлен 22.05.2025

Продавец: Этажи Сыктывкар.Ухта

Телефон: +79894377001

Характеристики

Количество комнат	1	Этаж	3
Этажей всего	4	Площадь кухни	7.00 кв. м

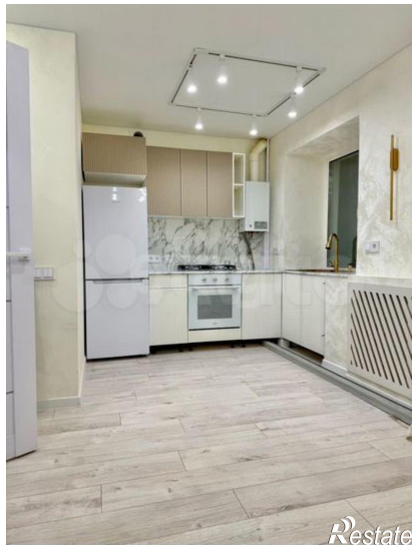

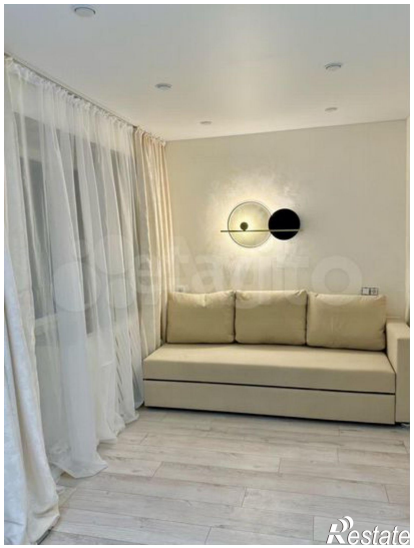

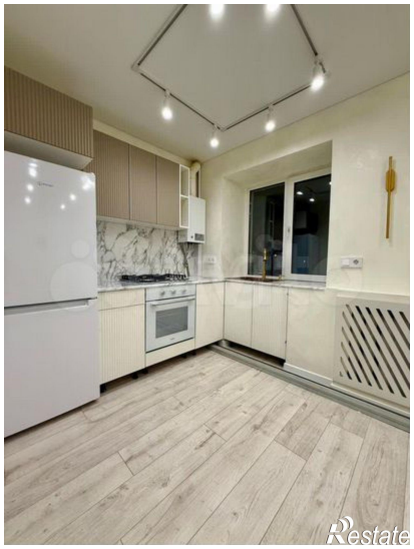
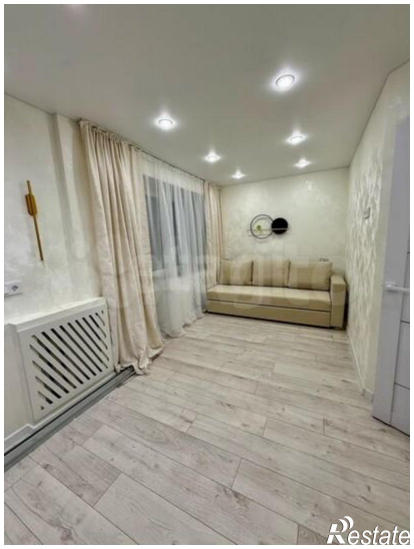

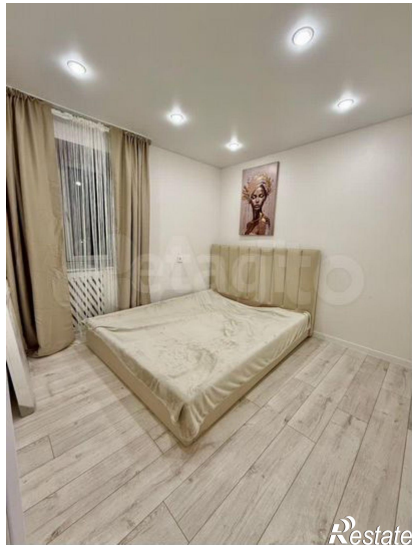
Restate

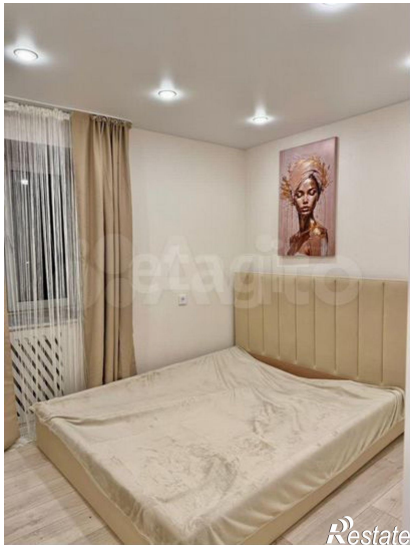
Restate