Купить квартиру за 2 200 000 рублей на Загородная улица, 2

Республика Коми, Городской округ Ухта, Ухта, Загородная улица, 2

2 200 000 Р
70 968Р за м^2

31.00 м^2	6.00 м^2	4 из 4
Общая	Кухня	Этаж

Продам однокомнатную квартиру с косметическим ремонтом в кирпичном доме. Чистый подъезд, ухоженная придворовая территория, есть парковочные места. С учётом крайнего этажа крыша шатровая, проблем никогда не было. Окна выходят во двор, нет шума и пыли от проезжей части. В шаговой доступности:магазины, школы, садики, остановка общественного транспорта. Ремонт: -напольное покрытие линолеум -окна ПВХ -сантехника заменена -сан.узел в панелях -балкон остеклён (деревянная рама) -межкомнатные двери нового образца -входная металлическая дверь Один взрослый собственник, без долгов и обременений. В собственности более 5 лет. В квартире остаётся вся мебель и техника, за исключением диванов и телевизора. Все интересующие вас вопросы по телефону.

0 с 22.05.2025, обновлен 22.05.2025

Продавец: Агибалов Артем Петрович

Телефон: +79068802755

Характеристики
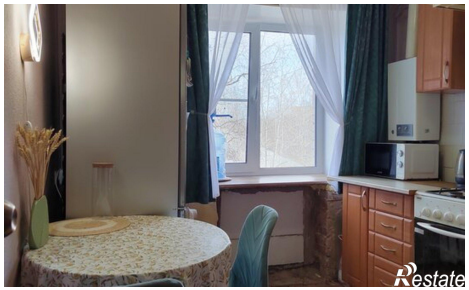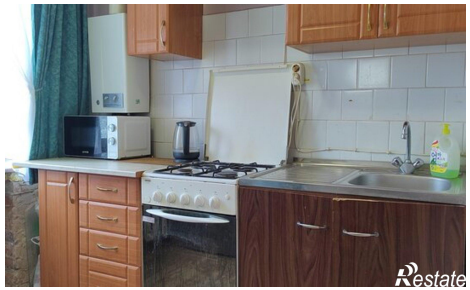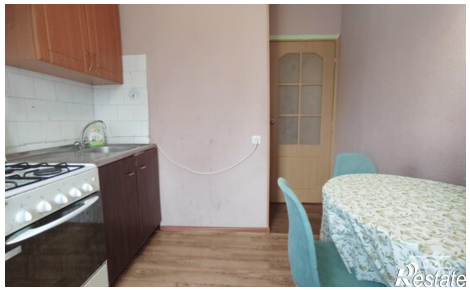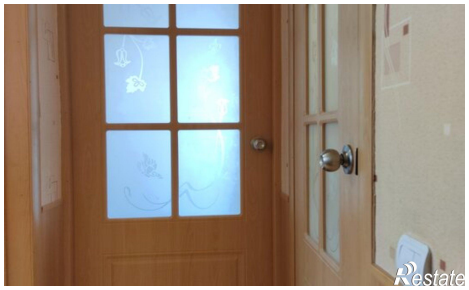
Количество комнат	1	Этаж	4
Этажей всего	4	Площадь кухни	6.00 кв. м