Купить квартиру за 4 300 000 рублей на муниципальный округ Ухта,Куратова улица,15

Республика Коми, Городской округ Ухта, Ухта, муниципальный округ Ухта,Куратова улица,15

4 300 000 Р
63 422Р за м^2

67.80 м^2
Общая

5 из 5
Этаж

Продам 3-х комнатную квартиру улучшенной планировки в обычном, жилом состоянии.Просторная кухня 9м2 и три полноценные большие комнаты. С крышей проблем нет. Подъезд с косметическим ремонтом, ухоженная придворовая территория, есть парковочные места. В шаговой доступности:магазины, школы, садики, остановка общественного транспорта. В квартире поменяны окна на ПВХ,балкон остеклён(деревянная рама). Есть кладовая для хранения всесезонной одежды, так же имеется сушильное помещение. Один взрослый собственник, без долгов и обременений. Любые формы оплат. Квартира свободна от проживания, ключи после полного расчёта. Все интересующие вас вопросы по телефону.

0 с 22.04.2025, обновлен 01.07.2025

Продавец: Виктория

Телефон: 89009790183

Характеристики
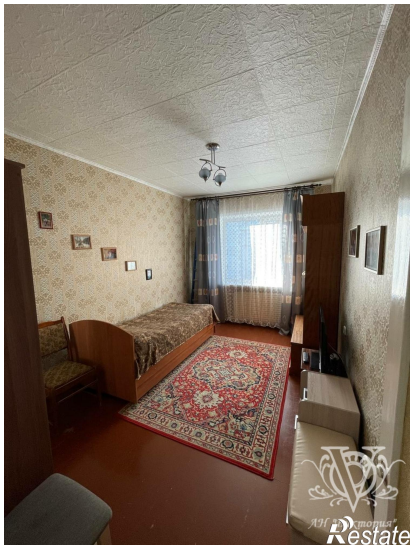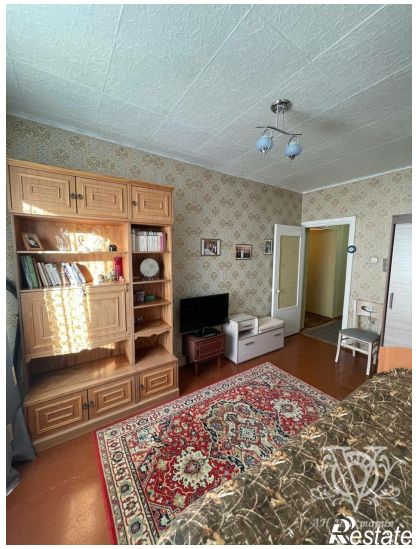
Количество комнат	3	Тип дома	панельный
Этаж	5	Этажей всего	5
Студия	нет	Апартаменты	нет