Купить квартиру за 1 550 000 рублей на ул Клубная, 11

Республика Коми, Городской округ Ухта, Ухта, ул Клубная, 11

1 550 000 Р
45 588Р за м^2

34.00 м^2	6.00 м^2	3 из 4
Общая	Кухня	Этаж

К продаже представлена однокомнатная квартира улучшенной планировки в ближайшем пригороде г. Ухта. Большая просторная комната и большая кухня. В квартире ремонт от застройщика. Стены выравнены, на полу линолеум. Санузел совмещен, в плитке. Сантехника и электрика новые, в рабочем состоянии. Так же немаловажный факт то, что установлены счетчик на тепло и воду, благодаря этому коммунальные платежи низкие. В квартире имеется мебель. Большая площадь и планировка позволят выгодно использовать полезное пространство. Соседи спокойные, приличные. Рядом расположен детский сад, в шаговой доступности школа, магазин, остановка общественного транспорта. Записывайтесь на просмотр. Код пользователя: 55931 Номер в базе: 3698699

0 с 18.04.2025, обновлен 19.04.2025

Продавец: Чернышев Никита Игоревич

Телефон: +79121913898

Характеристики
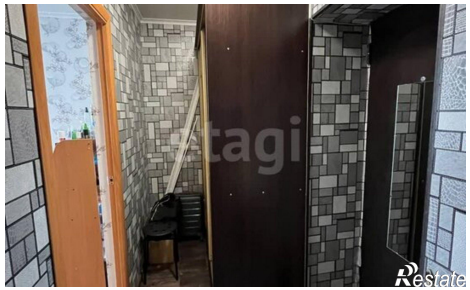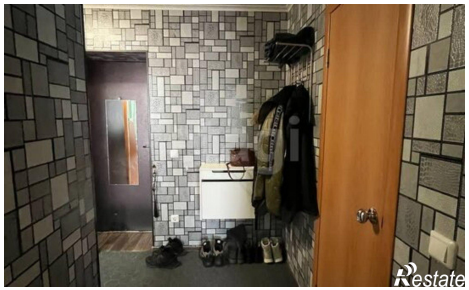
Количество комнат	1	Этаж	3
Этажей всего	4	Площадь кухни	6.00 кв. м