Сдать складское помещение за 32 901 рублей на улица Куратова, 11

Республика Коми, Городской округ Ухта, Ухта, улица Куратова, 11

32 901 Р в месяц
499Р за м^2 в месяц

66.00 м^2
Общая

В аренду предлагается подвальное помещение общей площадью 66 квадратных метров, по адресу: Куратова, д. 11. Отдельный вход. Разделено на три помещения. Высота потолков 2,18 метров. Хорошая локация, к подвалу можно подъехать на автомобиле. Есть электричество. Подвал сухой. Код пользователя: 114404 Номер в базе: 3541785

1 с 22.03.2025, обновлен 22.03.2025

Характеристики

Этажей всего	9
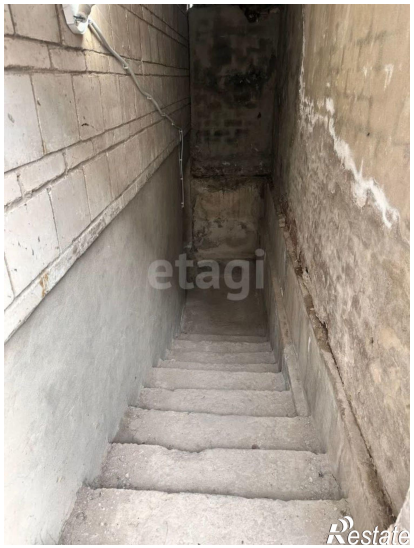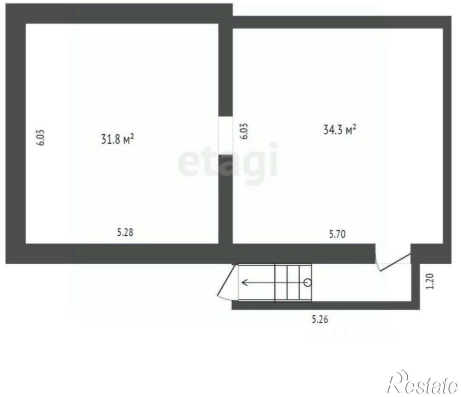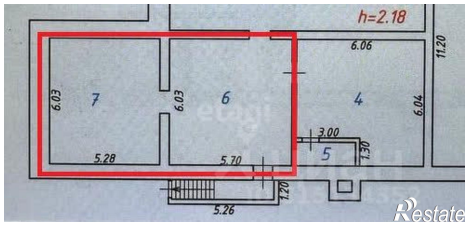
https://uhta.restate.ru/obj/arenda-sklada-ulica-kuratova-11-15149039/